

申請入住

凡年滿 60 歲之香港居民，無傳染病或暴力傾向，並經註冊西醫檢查身體證明適宜住院者，便可申請入住，亦歡迎地區團體協助轉介。

收費方式

採按月收費方式，可以現金、支票或到銀行入數繳付住院費。本院可為有需要者代為向社會福利署申請綜合社會保障援助。

退院辦法

三十天前以書面通知本院即可。



06.2013

本院位置圖

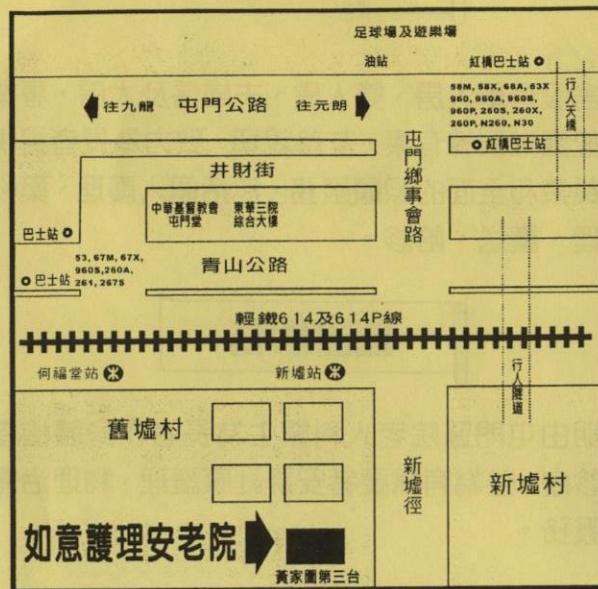

查詢及參觀

新界屯門新墟廿六區黃家圍第三台 140 至 143 號地下至三樓

☎ 2440 2697

☎ 2613 5447

✉ info@yuyee.org

<http://yuyee.org>



如意護理安老院

Yu Yee Home For The Aged



社會福利署
改善買位計劃
甲二級院舍

視長者為父母

視長者為親人

全心全意為長者服務

Insp 12
L0031

院舍環境

本院座落於屯門新墟廿六區黃家圍第三台，位處一帶環境恬靜幽雅，鳥語花香，林木茂盛，並與翠綠山巒為鄰，是屯門區內少有的優質居亭。身處其中，實在是與大自然最好的融合。院舍樓高三層，地方寬敞整潔，設備齊全，是長者頤養天年的好地方。

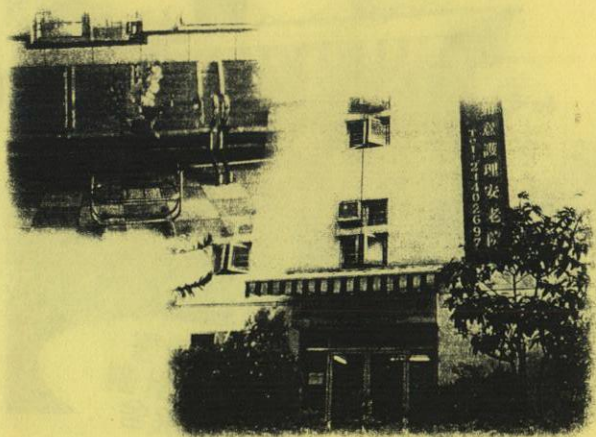

交通網絡

黃家圍位處港鐵新墟站旁，乘輕鐵 614、614P 路線可直達本院；另有多條巴士路線途經本院，交通便利，往返屯門市中心大型商場只需幾分鐘車程。

護理服務

院舍設有單人房、雙人房、夫婦房及大房，專業護理團隊訓練有素，友善親切，致力為長者提供高質素和全面的照顧服務，包括個人護理、藥物管理、護送、陪診。

醫護服務

定期由屯門醫院老人科醫生為長者作身體檢查及診症，並為有需要者安排社康護理、物理治療等服務。



情緒支援

專業社工為長者提供心理諮詢服務。

膳食安排

除提供營養均衡的膳食外，亦會為不同健康狀況的長者安排特別餐膳，包括軟餐、戒口餐等。

康樂活動

定期為長者安排多元化康樂活動，例如生日會、曲藝欣賞、電影欣賞及各種戶外活動，促進彼此間的溝通和友誼，並培養興趣，發揮潛能；同時亦會連結地區團體作定期探訪。

